karva travel & tours

# 12H Umrah *Standard*

**08 SYAWAL - 19 SYAWAL 1448H**

| BILIK BER-EMPAT | BILIK BER-TIGA | BILIK BER-DUA |
|---|---|---|
| RM 7,950 SEORANG | RM 8,250 SEORANG | RM 8,990 SEORANG |

**Awal Makkah** | **17 MAC - 28 MAC 2027**




SET BAGASI

**PERCUMA**



ZIARAH KOTA TAIF



HARAMAIN HIGHSPEED RAILWAY

TRAIN SEHALA

HOTEL 5 BINTANG

LAWATAN BANDAR TAIF

Emirates @setaraf

MIRA AJYAD HOTEL @setaraf

GOLDEN TULIP AL ANSAR PLATINUM HOTEL @setaraf

AWALIV INTERNATIONAL HOTEL @setaraf

Terma & Syarat

Harga bagi INDIVIDU serta butiran perjalanan (penerbangan, hotel, visa, dan susunan bilik yang mungkin menggunakan extra bed dan bukan katil asal) adalah tidak tetap dan tertakluk kepada perubahan : seperti caj bahan api, tukaran mata wang, atau peraturan semasa dengan atau tanpa notis, di mana sebarang kenaikan harga akan dimaklumkan.

TAIF

★★★★★

## Awaliv International Hotel

@Setaraf

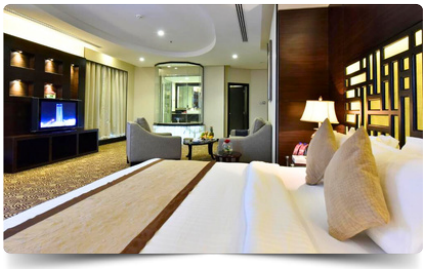



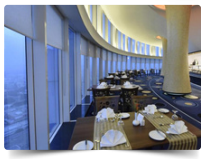

- Terletak di tengah Bandar Taif
- 22 - 23 Mac 2027 (1 Malam)
- Makan sarapan pagi

MAKKAH

★★★

## Mira Ajyad

@Setaraf







- 5 minit jalan kaki ke Masjidil Haram
- 17 - 22 Mac 2027 (5 Malam)
- Makan sarapan pagi

MADINAH

★★★

## Al Ansar Platinum

@Setaraf







- 7 minit jalan kaki ke Masjidil Nabawi
- 23 - 27 Mac 2027 (4 Malam)
- Makan Pagi, Tengahari & Malam

# Pakej Termasuk

**Penerbangan**
Kelas Ekonomi
Termasuk Cukai

**Penerbangan**
Emirates Airlines
@ setaraf

**Train**
Sehala Makkah
ke Madinah

**Insurans**
Perlindungan
Takaful

**Hidangan**
Fullboard Madinah
(3x makan)

**Visa**
Umrah

**Kursus Umrah**
Manasik

**Air Zam Zam**
5L Air Zam Zam
Seorang

**Barang Saguhati**
Ihram & Telekung

**Set Bagasi**
Beg Silang, Beg
Kabin & Beg Serut

**Peranti Audio**
Peranti Audio
Tanpa Wayar

**2x Bimbingan Umrah**
Dibimbing
oleh Mutawif
Berpengalaman

# Lawatan Bandar Taif Termasuk Makan







No. Siri kelulusan IU00621 dan tempoh sah laku iklan SAH SEHINGGA 30/09/2027.
KARVA TRAVEL & TOURS SDN. BHD. | 22-1, JALAN WANGSA DELIMA 10, WANGSA DELIMA,
WANGSA MAJU, 53300 KUALA LUMPUR | MOTAC L/N/12754 | 1616768-V | KARVA MY: 011-16080771

karva travel & tours

# 12H Umrah *Standard*

| **HARI 1**<br>(17 MAC - RABU) | **HARI KE-2**<br>(18 MAC - KHAMIS) | **HARI-3**<br>(19 MAC- JUMAAT) | **HARI-4**<br>(20 MAC - SABTU) | **HARI-5**<br>(21 MAC - AHAD) | **HARI-6**<br>(22 MAC - ISNIN) | **HARI-7**<br>(23 MAC- SELASA) |
|---|---|---|---|---|---|---|
| KUALA LUMPUR — JEDDAH<br>**UMRAH PERTAMA**<br>DAFTAR MASUK HOTEL (MAKKAH) | MAKKAH | MAKKAH<br>**SOLAT JUMAAT**<br>SABEEL | MAKKAH<br>ZIARAH MAKKAH<br>**UMRAH KEDUA** | MAKKAH | MAKKAH / TAIF<br>DAFTAR KELUAR HOTEL (MAKKAH)<br>MAKKAH — TAIF VIA BUS<br>DAFTAR MASUK HOTEL (TAIF)<br>WADA | TAIF/ MADINAH<br>DAFTAR KELUAR HOTEL (TAIF)<br>TAIF — MADINAH VIA SPEED TRAIN<br>DAFTAR MASUK HOTEL (MADINAH) |
| **HARI-8**<br>(24 MAC - RABU) | **HARI-9**<br>(25 MAC - KHAMIS) | **HARI-10**<br>(26 MAC - JUMAAT) | **HARI-11**<br>(27 MAC - SABTU) | **HARI-12**<br>(28 MAC- AHAD) | | |
| MADINAH<br>ZIARAH MADINAH | MADINAH<br>RAUDAH | MADINAH<br>**SOLAT JUMAAT** | MADINAH<br>DAFTAR KELUAR HOTEL MADINAH | MADINAH - DUBAI - KUALA LUMPUR | | |

| TAMBANG BAYI | TAMBANG KANAK-KANAK | |
|---|---|---|
| **BAWAH 2 TAHUN** | **2 HINGGA 6 TAHUN** | **7 HINGGA 11 TAHUN** |
| RM2,310 | Diskaun 45% - tanpa katil | Diskaun 20% - tanpa katil |

| CAJ TAMBAHAN BILIK SINGLE | RM5,400 |
|---|---|

| **Keperluan Pendaftaran** | **Pakej Tidak Termasuk** | **Nota Penting** |
|---|---|---|
| Salinan pasport dengan tempoh sah minimum 6 bulan ke atas dari tarikh berlepas | Vaksinasi (Covid, Meningitis, Influenza) | Pakej adalah berdasarkan harga & maklumat semasa |
| 1 keping gambar berwarna berlatar belakang putih (4cm x 6cm) | Lebihan Bagasi | Pakej tertakluk kepada perubahan & kelulusan Visa daripada pihak berkuasa Arab Saudi |
| | Perbelanjaan Peribadi | Sebarang perubahan harga, jemaah akan dimaklumkan terlebih dahulu |

**Maklumat Tambahan:**

- Hotel di Makkah untuk Bilik Bertiga (Triple) / Berempat (Quad): Katil Sorong (Roll Away Bed) disediakan untuk katil ke-3 & ke-4.
- Had Bagasi: 23kg x 2 unit.
- Bilik Berempat (Quad): Dilengkapi dengan satu bilik air berkongsi.