karva travel & tours

12H Umrah *Premium*

08 SYAWAL - 19 SYAWAL 1448H

BILIK BER-EMPAT	BILIK BER-TIGA	BILIK BER-DUA
RM 9,280 SEORANG	**RM 9,750** SEORANG	**RM 10,550** SEORANG

Awal Makkah | **17 MAC - 28 MAC 2027**



SET BAGASI

PERCUMA



ZIARAH KOTA TAIF



HARAMAIN HIGHSPEED RAILWAY

TRAIN SEHALA

HOTEL 5 BINTANG

LAWATAN BANDAR TAIF

Emirates @setaraf

swissôtel AL MAQAM MAKKAH سويس أوتيل المقام مكة @setaraf

LEADER AL Muna Kareem Hotel @setaraf

★★★★★ AWALIV INTERNATIONAL HOTEL @setaraf

Terma & Syarat

Harga bagi INDIVIDU serta butiran perjalanan (penerbangan, hotel, visa, dan susunan bilik yang mungkin menggunakan extra bed dan bukan katil asal) adalah tidak tetap dan tertakluk kepada perubahan : seperti caj bahan api, tukaran mata wang, atau peraturan semasa dengan atau tanpa notis, di mana sebarang kenaikan harga akan dimaklumkan.

TAIF

★★★★★

Awaliv International Hotel

@Setaraf

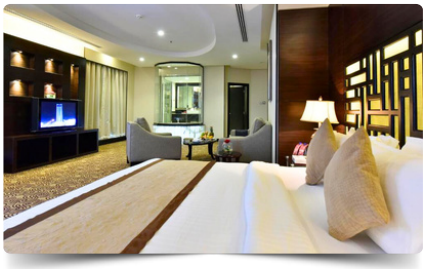



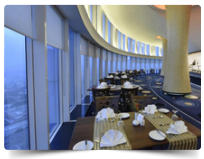

- Terletak di tengah Bandar Taif
- 22 - 23 Mac 2027 (1 Malam)
- Makan sarapan pagi

MAKKAH

★★★★★

Swissotel Al Maqam

@Setaraf







- 3 minit jalan kaki ke Masjidil Haram
- 17 - 22 Mac 2027 (5 Malam)
- Makan sarapan pagi

MADINAH

★★★★★

Leader Al Muna Kareem

@Setaraf







- 5 minit jalan kaki ke Masjidil Nabawi
- 23 - 27 Mac 2027 (4 Malam)
- Makan Pagi, Tengahari & Malam

Pakej Termasuk

Penerbangan
Kelas Ekonomi
Termasuk Cukai

Penerbangan
Emirates Airlines
@ setaraf

Train
Sehala Makkah
ke Madinah

Insurans
Perlindungan
Takaful

Hidangan
Fullboard Madinah
(3x makan)

Visa
Umrah

Kursus Umrah
Manasik

Air Zam Zam
5L Air Zam Zam
Seorang

Barang Saguhati
Ihram & Telekung

Set Bagasi
Beg Silang, Beg
Kabin & Beg Serut

Peranti Audio
Peranti Audio
Tanpa Wayar

2x Bimbingan Umrah
Dibimbing
oleh Mutawif
Berpengalaman

Lawatan Bandar Taif Termasuk Makan







No. Siri kelulusan IU00621 dan tempoh sah laku iklan SAH SEHINGGA 30/09/2027.

KARVA TRAVEL & TOURS SDN. BHD. | 22-1, JALAN WANGSA DELIMA 10, WANGSA DELIMA,
WANGSA MAJU, 53300 KUALA LUMPUR | MOTAC L/N/12754 | 1616768-V | KARVA MY: 011-16080771

karva travel & tours

12H Umrah Premium

HARI 1 (17 MAC - RABU)	**HARI KE-2** (18 MAC - KHAMIS)	**HARI-3** (19 MAC- JUMAAT)	**HARI-4** (20 MAC - SABTU)	**HARI-5** (21 MAC - AHAD)	**HARI-6** (22 MAC - ISNIN)	**HARI-7** (23 MAC- SELASA)
KUALA LUMPUR — JEDDAH **UMRAH PERTAMA** DAFTAR MASUK HOTEL (MAKKAH)	MAKKAH	MAKKAH SABEEL GUA HIRA (PILIHAN)	MAKKAH ZIARAH MAKKAH **UMRAH KEDUA**	MAKKAH DAFTAR KELUAR HOTEL (MAKKAH	TAIF MAKAN TENGHARI DI ROSE GARDEN DAFTAR MASUK HOTEL (TAIF)	MADINAH MAKKAH — MADINAH VIA SPEED TRAIN DAFTAR MASUK HOTEL (MADINAH)
HARI-8 (24 MAC - RABU)	**HARI-9** (25 MAC - KHAMIS)	**HARI-10** (26 MAC - JUMAAT)	**HARI-11** (27 MAC - SABTU)	**HARI-12** (28 MAC- AHAD)		
MADINAH RAUDAH	MADINAH ZIARAH MADINAH	MADINAH	MADINAH DAFTAR KELUAR HOTEL MADINAH	MADINAH - DUBAI - KUALA LUMPUR		

TAMBANG BAYI	TAMBANG KANAK-KANAK	
BAWAH 2 TAHUN	**2 HINGGA 6 TAHUN**	**7 HINGGA 11 TAHUN**
RM2,310	Diskaun 45% - tanpa katil	Diskaun 20% - tanpa katil

CAJ TAMBAHAN BILIK SINGLE	RM5,400

Keperluan Pendaftaran	**Pakej Tidak Termasuk**	**Nota Penting**
Salinan pasport dengan tempoh sah minimum 6 bulan ke atas dari tarikh berlepas	Vaksinasi (Covid, Meningitis, Influenza)	Pakej adalah berdasarkan harga & maklumat semasa
1 keping gambar berwarna berlatar belakang putih (4cm x 6cm)	Lebihan Bagasi	Pakej tertakluk kepada perubahan & kelulusan Visa daripada pihak berkuasa Arab Saudi
	Perbelanjaan Peribadi	Sebarang perubahan harga, jemaah akan dimaklumkan terlebih dahulu

Maklumat Tambahan:

- Hotel di Makkah untuk Bilik Bertiga (Triple) / Berempat (Quad): Katil Sorong (Roll Away Bed) disediakan untuk katil ke-3 & ke-4.
- Had Bagasi: 23kg x 2 unit.
- Bilik Berempat (Quad): Dilengkapi dengan satu bilik air berkongsi.